# Bruggeske

## Type 3: Assistentiewoning met 1 slaapkamer 64 m²

**Nieuwbouwflat in Kapellen met alle comfort. Assistentiewoning op 1ste, 2de of 3de verdieping in gebouw Bruggeske: 18/109 - 18/209 - 18/113 - 18/213 - 18/307 Service fee: 8,21 euro**

*Hoevensebaan 16*
*2950 Kapellen*

Huurprijs: **1.018,04 euro (incl. servicefee)**
Koopprijs: **265.000,00 euro (excl. 8,21 euro servicefee per dag)**

Aantal slaapkamers: **1**
Oppervlakte: **64 m²**
Verdieping: **2**
Terras: **Aanwezig**
Huurwaarborg: **30 keer de dagprijs**
Beschikbaar: **Ja**

*Telefoon:* ***034313132***
*E-mail:* ***klantendienst@zorgbedrijf.be***
*Website:* ***https://www.zorgbedrijfvlaanderen.be/kapellen***
Zorgbedrijf Vlaanderen

# Bruggeske

## Type 3: Assistentiewoning met 1 slaapkamer 64 m²

### Nieuwbouwflat in Kapellen met alle comfort. Assistentiewoning op 1ste, 2de of 3de verdieping in gebouw Bruggeske: 18/109 - 18/209 - 18/113 - 18/213 - 18/307 Service fee: 8,21 euro

*Hoevensebaan 16*
*2950 Kapellen*

Huurprijs: **1.018,04 euro (incl. servicefee)**
Koopprijs: **265.000,00 euro (excl. 8,21 euro servicefee per dag)**

Meer informatie:

- Berging in de flat (technische ruimte met plaats voor was- en droogkast en extra zaken zoals poetsgerief)
- Lift
- Noodoproepsysteem
- Deuren met badge
- Elektrische inkomdeur aan ieder gebouw
- Open keuken met dampkap
- Centrale verwarming met radiatoren
- Ventilatiesysteem
- Individuele elektriciteitsmeter
- Inpandige fietstenstalling per gebouw op het gelijkvloers
- Parlofoon met camera
- Verzekering inboedel tot 15.000 euro
- Familiale verzekering
- Mogelijkheid om een autostaanplaats te huren

*Telefoon:* ***034313132***
*E-mail:* ***klantendienst@zorgbedrijf.be***
*Website:* ***https://www.zorgbedrijfvlaanderen.be/kapellen***

Zorgbedrijf Vlaanderen

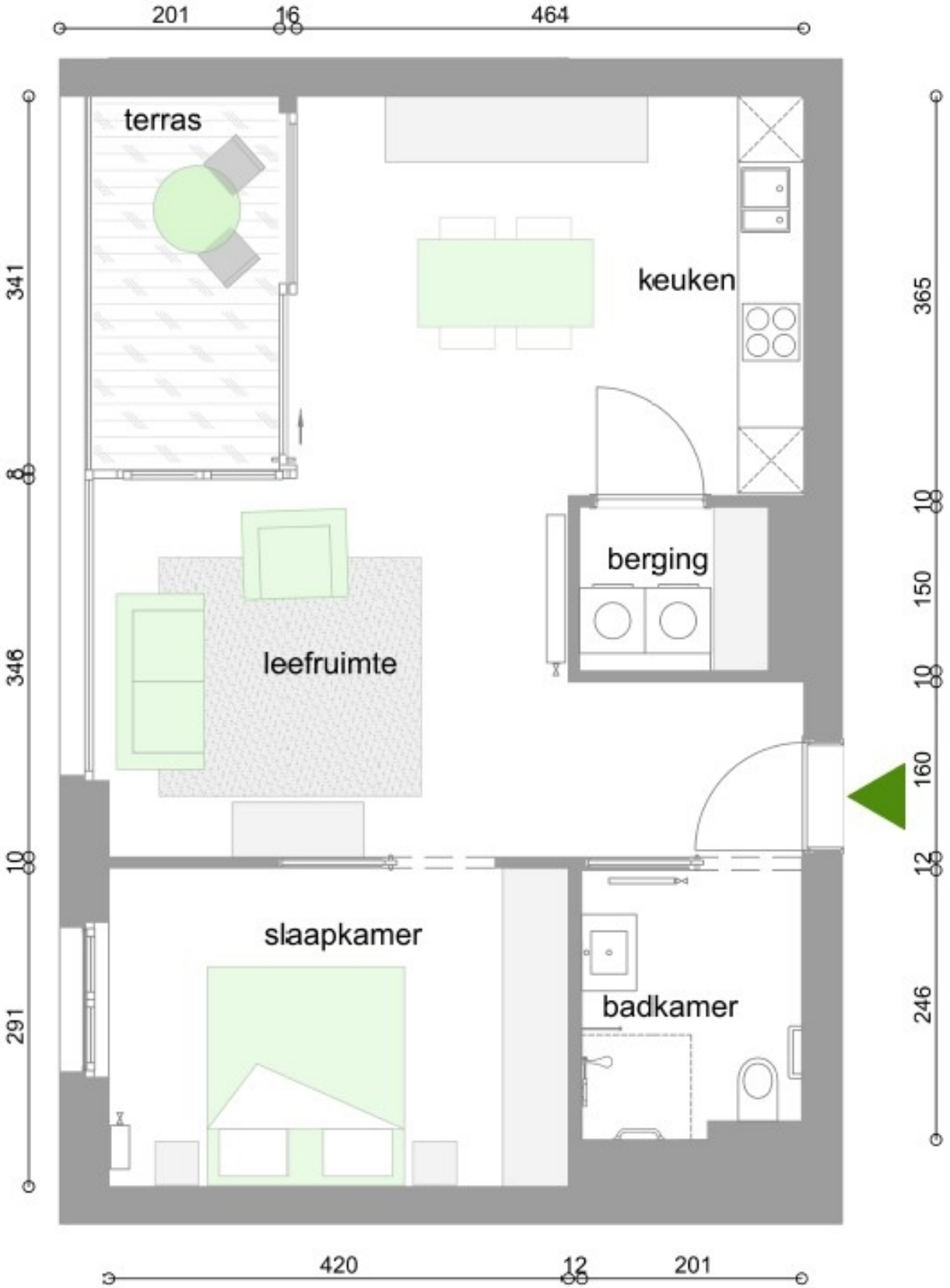


*Telefoon:* ***034313132***
*E-mail:* ***klantendienst@zorgbedrijf.be***
*Website:* ***https://www.zorgbedrijfvlaanderen.be/kapellen***
Zorgbedrijf Vlaanderen